

Site: <http://www.cm-seia.pt/rbems>

Administração: <http://www.cm-seia.pt/rbems/administrador>

user: rbems1 pass: rbm2009



INSERIR / EDITAR PÁGINAS

Clicar no icon central **"Artigos"** e irá surgir uma listagem de todas as páginas já criadas e publicadas.



EDITAR PÁGINAS

Clicar no respectivo artigo e alterar o texto como se pretender.

criar PÁGINAS / NOTÍCIAS

Clicar no icon "Novo".

Preencher:

- Título
- Seleccionar Secção
- Seleccionar a opção **"Sim"** em Página Principal
- Escrever Texto e formatar com o processador de texto.

Notícias

- Após 2 linhas clicar no final do texto e clicar no icon **"Continuar"**.

Inserir Imagem

Clicar no início do texto, e clicar no icon **"Imagem"**. Seleccionar a pasta onde se pretenda que esteja a imagem e clicar para procurar no computador e carregar.

Quando estiver carregada, clicar sobre a imagem, e seleccionar no "Alinhar" » "Direita".

As imagens deverão ter 175px de largura. Clicar em "Inserir".

Quando o artigo estiver pronto, deve-se clicar em **"Guardar"**

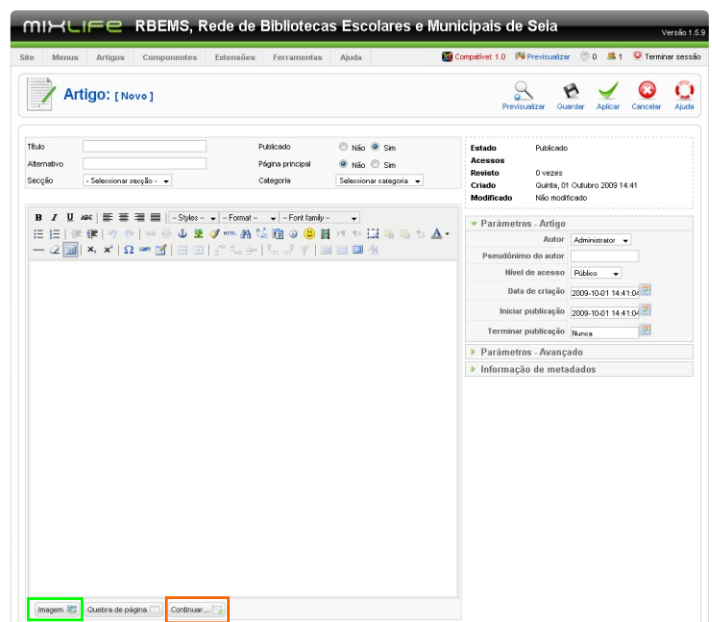



Site: <http://www.cm-seia.pt/biblioteca>

Administração: <http://www.cm-seia.pt/biblioteca/administrador>

user: biblio1 pass: bibcms



INSERIR / EDITAR PÁGINAS

Clicar no icon central **“Artigos”** e irá surgir uma listagem de todas as páginas já criadas e publicadas.



EDITAR PÁGINAS

Clicar no respectivo artigo e alterar o texto como se pretender.

CRIAR PÁGINAS / NOTÍCIAS

Clicar no icon “Novo”.

Preencher:

- Título
- Seleccionar Secção
- Seleccionar a opção **“Sim”** em Página Principal
- Escrever Texto e formatar com o processador de texto.

Notícias

- Após 2 linhas clicar no final do texto e clicar no icon **“Continuar”**.

Inserir Imagem

Clicar no início do texto, e clicar no icon **“Imagem”**. Seleccionar a pasta onde se pretenda que esteja a imagem e clicar para procurar no computador e carregar.

Quando estiver carregada, clicar sobre a imagem, e seleccionar no “Alinhar” » “Direita”.

As imagens deverão ter 175px de largura. Clicar em “Inserir”.

Quando o artigo estiver pronto, deve-se clicar em **“Guardar”**

