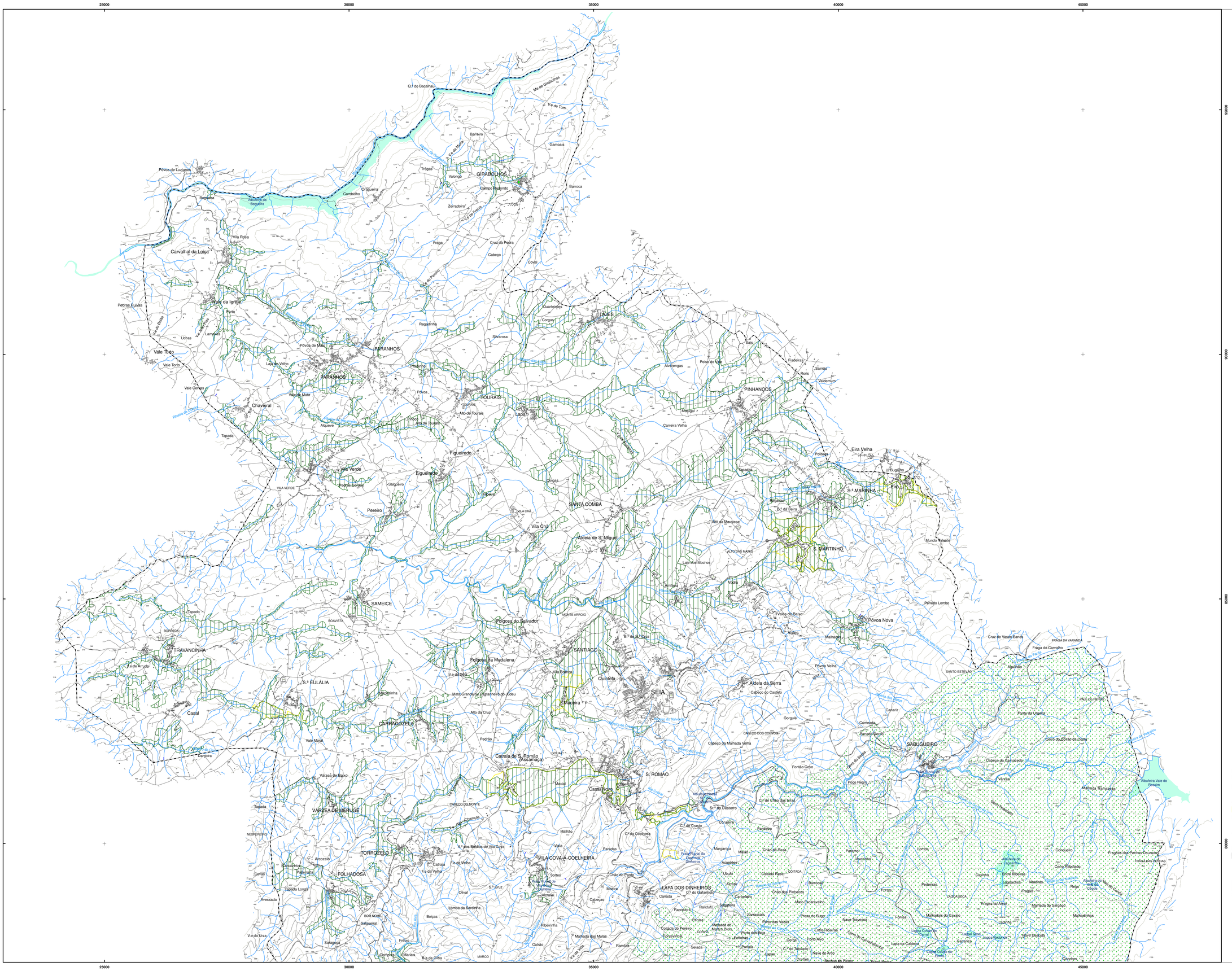
25000
30000
35000
40000
45000
95000
90000
85000
Q.I do Bacalhau
Mo de Girabolhos
V.e de Tom
Barreiro
Gamoais
Ribeira de Girabolhos
V.e de Mulo
Trógas
Valongo
GIRABOLHOS
Campo Redondo
Barroca
Povoa de Luzianes
Bogueira
Abobeira da Bogueira
Cambelho
Crisgueira
Zerradoiro
V.e de Freixo
Vila Rosa
Carvalinal da Loiça
Fraga
Cruz da Pedra
Cabeço
Covas
V.e de Pereiro
Pedras Ruivas
Vale da Igreja
Porto
PICOTO
Regadinha
Quarteiroes
Corgas
LOUÇÃ
Lichas
Lameiras
Povoa de Mato
Sivarosa
Sais
Vale Todo
Vale Torto
Lau do Velho
PARANHOS
Pradinho
Alvarengas
Poiso do Vale
Fiaderas
Roris
Sairrão
Valdemum
PINHANCOS
Vale Cerves
Vale de Mato
Povoa
TOURAIS
Chaveiral
Alto de Tourais
Lapa
Mangal
Carreira Velha
Alqueve
Bolgo
Alto de Tourais
Tapada
Figueiredo
Eira Velha
Polisera
Bugalho
Vila Verde
Eiquinado
Pontas Soltas
Salgueiro
Pereiro
Ipolo
SANTA COMBA
Eirp
S.º MARINHA
Segadas
B.º da Peira
Vila Cha
Aldeia de S. Miguel
Alto da Marapico
S. MARTINHO
Mundo Pisante
Lase dos Mochos
Vigia
Penedo Lombo
S. SAMEICE
Tapado
BOAVISTA
Poiqosa do Salvador
MONTE ARROIO
Vales de Baixo
Povoa Nova
Vales
Malhadas
TRAVANCINHA
B.º do S.º Cruz
SANTIAGO
Cruz de Vasco Eanes
FRAGA DA VARANDA
Fraga da Carvalho
Freixo
Igreja Velha
Povoa da Madalena
Vila Boiças
Quintela
Povoa Velha
SANTO ESTEVÃO
Aguinho
S.º EULÁLIA
Aldeia da Serra
SEIA
Cabeço do Castelo
Casal
Carrapatinha
Mata Grande ou Castanheira do Judeu
Alto da Cruz
Madeira
Gorguel
Canariz
Cumeada
Ponte da Urgueira
VALE DO PEREIRO
CARRAGOZELA
Vale Moral
Pedrão
CABEÇO DOS COIVOS
Jarrada Grande
Cabeço da Malhada Velha
SABUGUEIRO
Cerro do Cortão da Cuna
Ribeira de Sabugueiro
Ganjoira
Catraia de S. Romão (Assamaça)
GOUIAZ
Fontão Coivo
Cabeço do Samarrada
Varzea de Baixo
S. ROMÃO
Poço Negro
Varzea
Albufeira Vale do Bessim
Casal Novo
Alto do Neeta
Sr.º do Desterro
C.º do Cruz das Eiras
CABEÇO DO MONTE
VARZEA DE MERUGE
C.º de Cristo
Conqueira
Paradeiro
Lombos
Conqueiro
Fragata das Pernas Dormidas
Malhão
C.º da Coelhosa
Vala
Paradas
Margarida
Milão
Chão da Rosa
Pagamor
Revolta
Carro Redondo
Fraxia dos Relvas
TORROZELO
A.º dos Bétidos de Vila Cova
VILA COVA-A-COELHEIRA
Acasebes
Ubujo
Galdad Rasa
Alcaria
Chão das Pinheiras
Barbacena
Pedreira
Parum
Clapinha
Brine Ribeiras
Lagoachos
Matinho
Rebe
Aqueduto Vale do Cávado
Arcozelo
Covas
Cabeço Vaqueiro
Pinheiro
Catraia
F.a da Velha
F.a da Velha
Sortes
Chão do Pardo
LAPA DOS DINHEIROS
C.º do Galardo
Canada
Mouro
Cabeças
Mato Escaravelho
Carpenteiro
Fraga do Ameal
Mamada do Sargaço
Tapada Longa
Avessada
S.º Cruz
Olival
Alcrave
Lomba da Sardinha
Boiças
Randulo
Rapoulara
Sarracada
Prata do Rugo
Nave Travessa
Fraxia
Malhadas do Cavalo
Lapiche
Mamadinhas
Ribeirinha
Malhada das Mulas
Cotrão
Ramlas
Freixo
Saragoça
Selgueiral
Comida
Marais
B.a da Cilha
MARCO
Salada
Porto das Beas
Lemeiras
Portela
Leque
C.º do Nogueiro
Covões
Nave do Arco
Bichas do Picoto
Lapa da Caldeira
Lapa Cabeço do Pinho
Lapa Cabeço do Pinho
Lapa Cabeço do Pinho